54 Toi, tu nous aimes

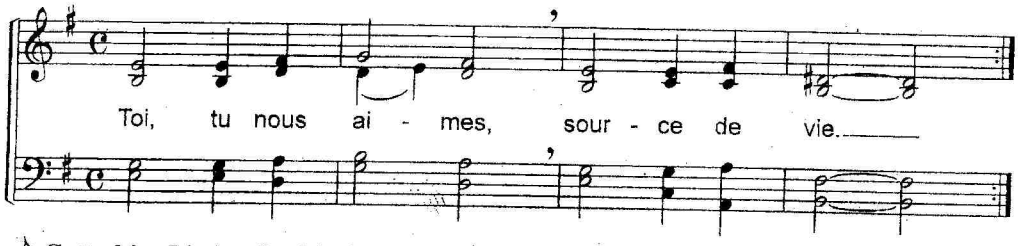

(Ты любишь нас, Источник жизни.)

♪ **Gott al-ler Lie-be**, Quel-le des Le-bens. / **Tú nos a-mas-te**, fuen-te de vi-da. / **Lord God, you love us**, source of com-pas-sion. / **Cris-to Si-gno-re, fon-te di vi-ta.** / O teu a-mor é **fon-te de vi-da**. / **God, U bent lief-de**, bron van het le-ven. / **Ty nas mi-łu-jesz**. Tyś źró-dłem ży-cia. / **Tu, mū-sų mei-le,** gy-vas šal-ti-ni. / **Ti, ki nas lju-biš**, vir si živ-lje-nja. / **Da, ti nas lju-biš**, vre-lo ži-vo-ta. / **Jöjj el Úr Jé-zus**, é-let for-rá-sa! / 생명의 샘물 사랑의 주남 / 主， 祢愛 我們， 生命之源 / **Ha-nya Eng-kau-lah**, sum-ber cin-ta-ku. / ईश्वर तू प्रेम है, जीवन का सोता ।

55 Da pacem cordium (canon) * *Da pacem Domine*

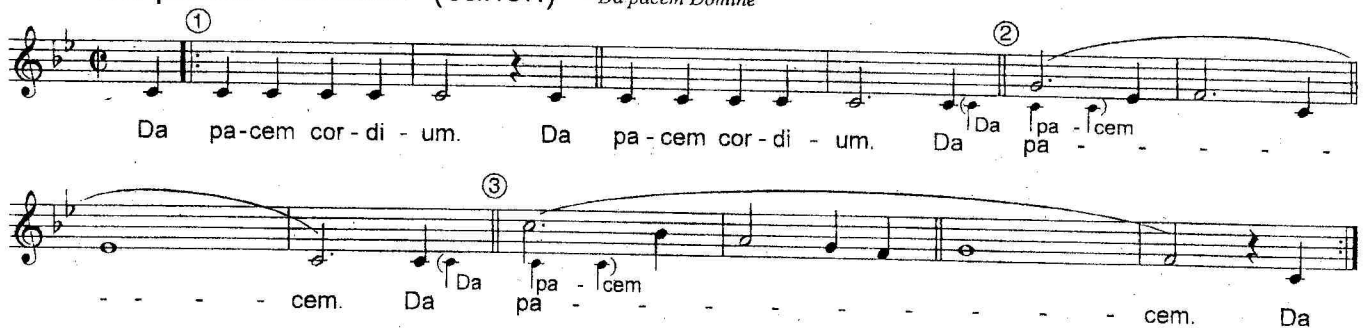

(Donne la paix du cœur, donne la paix. / Dona la pace del cuore, dona la pace. / Give peace to our hearts. / Gib den Frieden des Herzens. Gib Frieden. / Da la paz del corazón. Da la paz. / Daj pokój serca. / Даруй мир сердцам нашим.)

Jésus le Christ

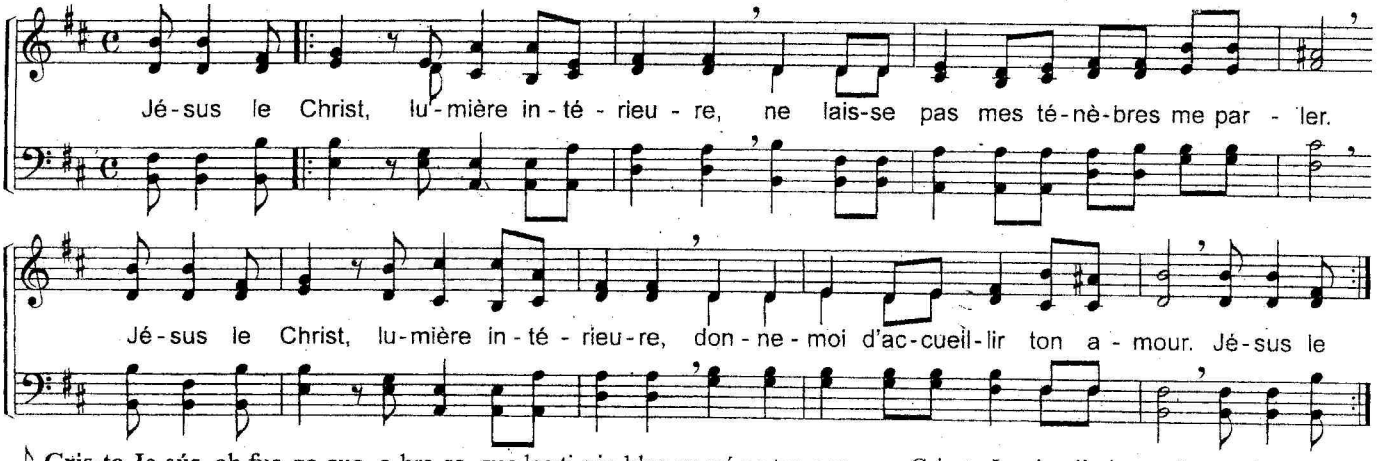

♪ **Cris-to Je-sús**, oh fue-go que‿a-bra-sa, que las ti-nie-blas en mí no ten-gan voz. Cris-to Je-sús, di-si-pa mis som-bras. Y que‿en mí só-lo ha-ble tu‿A-mor. / **Lord Je-sus Christ**, your light shines with-in us. Let not my doubts or my dark-ness speak to me. Lord Je-sus Christ, your light shines with-in us. Let my heart al-ways wel-come your love. / **Chri-stus, dein Licht** ver-klärt uns-re Schat-ten, las-se nicht zu, daß das Dun-kel zu uns spricht. Chri-stus, dein Licht, er-strahlt auf der Er-de und du sagst uns: Auch ihr seid das Licht. / **Se-nhor Je-sus**, tu és luz do mun-do: dis-si-pa‿as tre-vas que me que-rem fa-lar. Se-nhor Je-sus, és luz na mi-nh'al-ma: sai-ba eu a-co-lher‿o teu a-mor. / **Je-sus, Guds Søn**, du lys i mit in-dre, lad ik-ke mør-ket få mag-ten i mit sind. Je-sus, Guds Søn, du lys i mit in-dre, luk mig op for din kær-lig-heds Ånd. / **Je-zu, Tyś jest** świat-łoś-cią mej du-szy. Niech ciem-ność ma nie prze-ma-wia do mnie już. Je-zu, Tyś jest świat-łoś-cią mej du-szy. Daj mi moc przy-jąć dziś mi-łość Twą. / **Jė-zau, e-si švie-sa** mū-sų sie-lų, Jė-zau, tam-sy-bė-se ne-pa-lik ma-nęs. Jė-zau, e-si švie-sa mū-sų sie-lų, Tu ma-ne sa-vo mei-le ap-gaubk. / **O Je-zu Krisht** ndri-çi-mi i bre-ndshëm hi-jet e err-ta t'më fla-sin mos i ler. O Je-zu Krisht ndri-çi-mi i bre-ndshëm da-shu-rin tën-de bëj ta pra-noj. / **Kri-ste, tvoj lik** nek' svije-tli u me-ni, ne daj da tmi-ne mi mo-je go-vo-re. Kri-ste, tvoj lik nek' svije-tli u me-ni, svo-jom lju-bav-lju za-šti-ti me. / **I-сус Хрис-тос**, Ти світ-ло між на-ми О від-вер-ни нас від тем-ря-ви й стра-ху І-сус Хрис-тос, Ти світ-ло між на-ми Дай прий-ня-ти нам Тво-ю лю-бов. / **Cri-sto Ge-sù**, o Lu-ce‿in-te-rio-re, non la-scia-re che‿il bu-io par-li‿in me. Cri-sto Ge-sù, o lu-ce‿in-te-rio-re, fa' ch'io‿a-col-ga il tu-o a-mor.

(Иисусе Христе, внутренний свет, не позволяй мраку внутри меня говорить ко мне. Иисусе Христе, внутренний свет, дай мне принять Твою любовь.)